Hydra ID	Hydra description	Cn [µF]	D	H	K	M	B	V
4206 980	MKB MKP 1/500/1548	1	25	48	75	82	8	10
4206 981	MKB MKP 1,5/500/1548	1,5	25	48	75	82	8	10
only offer	MKB MKP 1,8/500/1548	1,8	25	48	75	82	8	10
4206 982	MKB MKP 2/500/1548	2	25	48	75	82	8	10
4206 983	MKB MKP 2,5/500II/1548	2,5	25	48	75	82	8	10
4206 984	MKB MKP 3/500/1548	3	25	58	85	92	8	10
4206 985	MKB MKP 3,5/500/1548	3,5	25	58	85	92	8	10
4206 986	MKB MKP 4/500III/1548	4	30	48	75	82	8	10
4206 987	MKB MKP 4,5/500II/1548	4,5	25	68	95	102	8	10
4206 988	MKB MKP 5/500II/1548	5	30	58	85	92	8	10
4206 989	MKB MKP 6/500II/1548	6	30	58	85	92	8	10
4206 990	MKB MKP 7/500II/1548	7	30	68	95	102	8	10
4206 991	MKB MKP 8/500IV/1548	8	30	68	95	102	8	10
4206 992	MKB MKP 10/500I/1548	10	35	68	90	97	8	10
4206 993	MKB MKP 12/500III/1548	12	35	68	90	97	8	10
4206 994	MKB MKP 14/500II/1548	14	35	78	100	107	8	10
4206 995	MKB MKP 16/500/1548	16	35	98	120	127	8	10
4206 996	MKB MKP 18/500/1548	18	35	98	120	127	8	10
4206 997	MKB MKP 20/500II/1548	20	35	98	120	127	8	10
4206 998	MKB MKP 25/500/1548	25	40	98	120	127	8	10
4206 999	MKB MKP 30/500/1548	30	45	103	125	132	8	10
4207 000	MKB MKP 35/500/1548	35	45	143	165	172	8	10
4207 001	MKB MKP 40/500II/1548	40	45	143	165	172	8	10
4207 002	MKB MKP 50/500/1548	50	50	143	165	172	12	12
4207 003	MKB MKP 60/500/1548	60	55	143	165	172	12	12
4208 345	MKB MKP 70/500/1548	70	60	143	165	172	12	12
4207 004	MKB MKP 80/500/1548	80	65	143	165	172	12	12

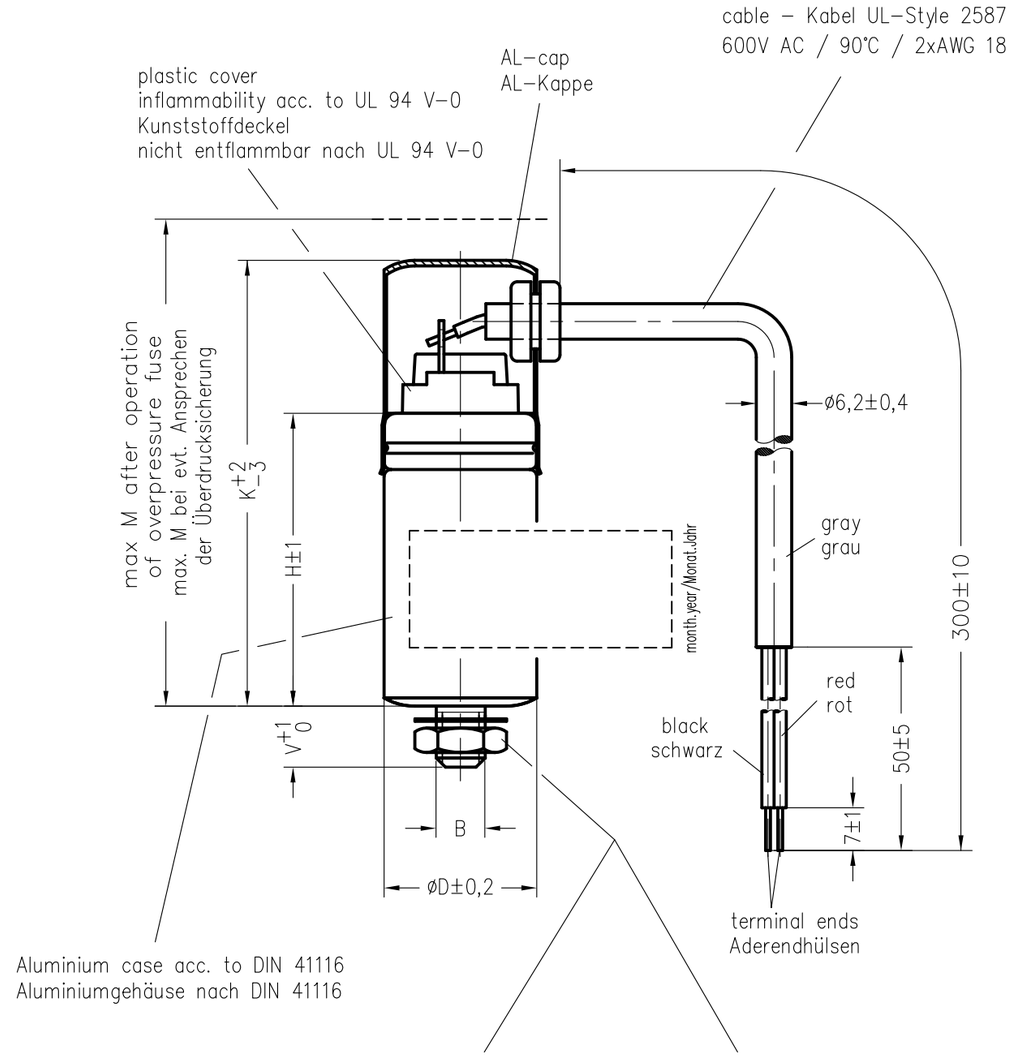

B=8

locking washer to Hydra Drawing 464.087 490.EZ
hexagon nut ISO 4035-M8-04-A3J

Zahnscheibe nach Hydra Zeichnung 464.087 490.EZ
Sechskantmutter ISO 4035-M8-04-A3J

B=12

locking washer to Hydra Drawing 464.087 490.EZ
hexagon nut M12 DIN 439-BM12-04 GAL Zn8

Zahnscheibe nach Hydra Zeichnung 464.087 490.EZ
Sechskantmutter M12 DIN 439-BM12-04 GAL Zn8

example printing – marking in black or green colour
Beispiel stempeln – Beschriftung in schwarzer oder grüner Farbe

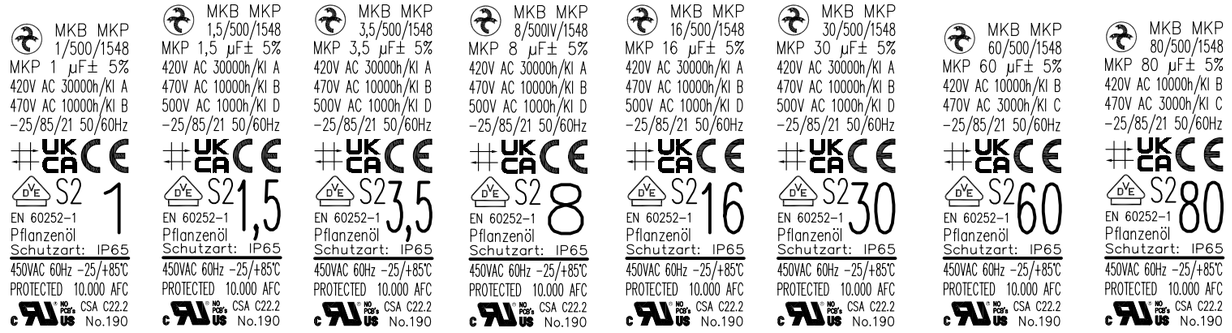

Storage conditions for Hydra capacitors see instruction 464.073 909.FA appendix 10.

Freimasstoleranzen	Oberflaechen

	Datum	Name
Bearb.	10.6.2009	Chrtek
Gepr.		
Norm.		

Zust.	Aenderung	Datum	Name	Norm.
06	0097/23	29.08.	Chr	
05	0151/22	10.11.	Dan	
04	0142/22	20.10.	Dan	
03	0061/16	31.03.	Chr	
02	0026/16	12.02.	Chr	
01	0090/15	3.09.	Chr	

HYDRA®

Ursprr.:

Masstab: 1:1 (für Typ 25x48)

Werkstoff:

MKP-SI-Motorkondensator MKB MKP Cn/500xx/1548

464.164 813.TD

Blatt Bl.

Ers. f.: Ers. d.: