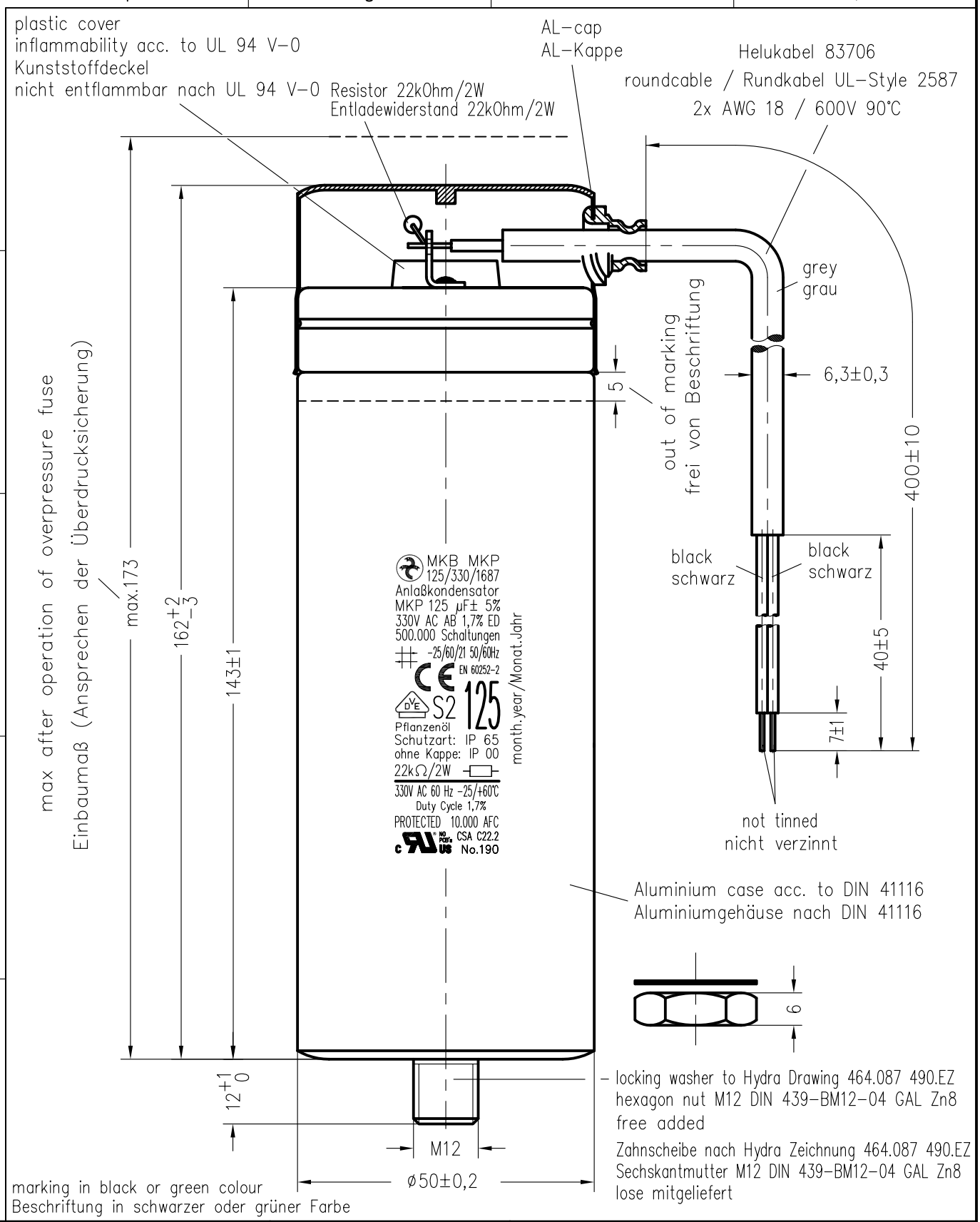

Weitergabe sowie Vervielfaeltigung dieser Unterlage, Verwertung und Mitteilung ihres Inhalts nicht gestattet, soweit nicht ausdruecklich zugestanden. Zuwiderhandlungen verpflichten zu Schadenersatz. Alle Rechte fuer den Fall der Patenterteilung oder Gebrauchsmuster-Eintragung vorbehalten.

Storage conditions for Hydra capacitors see instruction 464.073 909.FA appendix 10.

Freimasstoleranzen	Oberflaechen

Masstab: | O:\SET\AutoCAD vykresy\SET_KK\TD\168365td.dwg

Werkstoff:

	Datum	Name
2010		
Bearb.	4 .OKT.	Chrtek
Gepr.		
Norm.		

MKP-SI-Capacitor
MKB MKP 125/330/1687

Zust.	Aenderung	Datum	Name	Norm.
03	0161/16	19.10.	Dan	
02	0003/11	6 .01.	Chr	
01	0140/10	10.11.	Chr	

HYDRA

464.168 365.TD

Blatt Bl.

Urspr.: | Ers. f.: | Ers. d.: